

DETALHE ISO 3
1:25

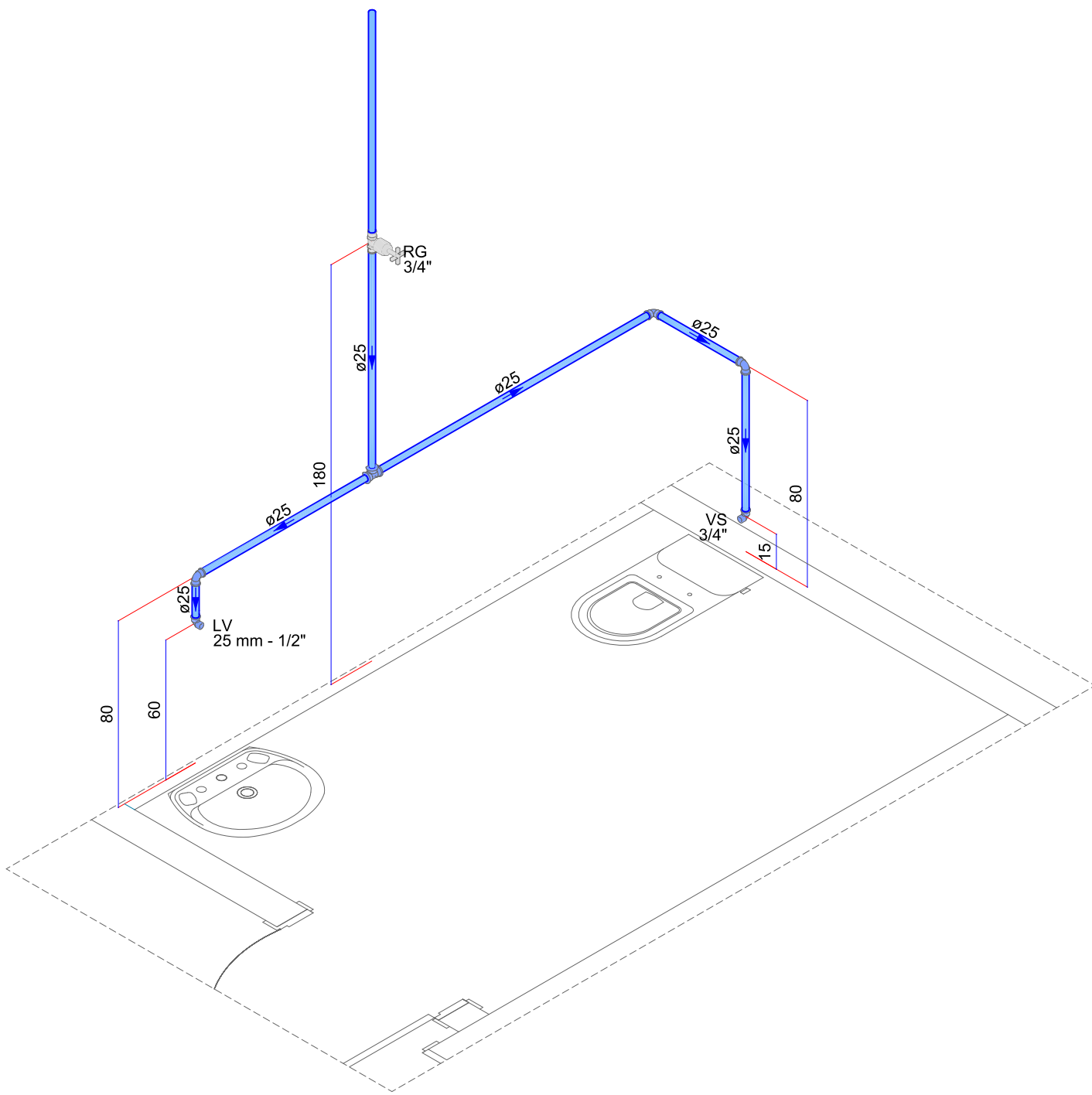

DETALHES ISO 1 e ISO 2
1:25

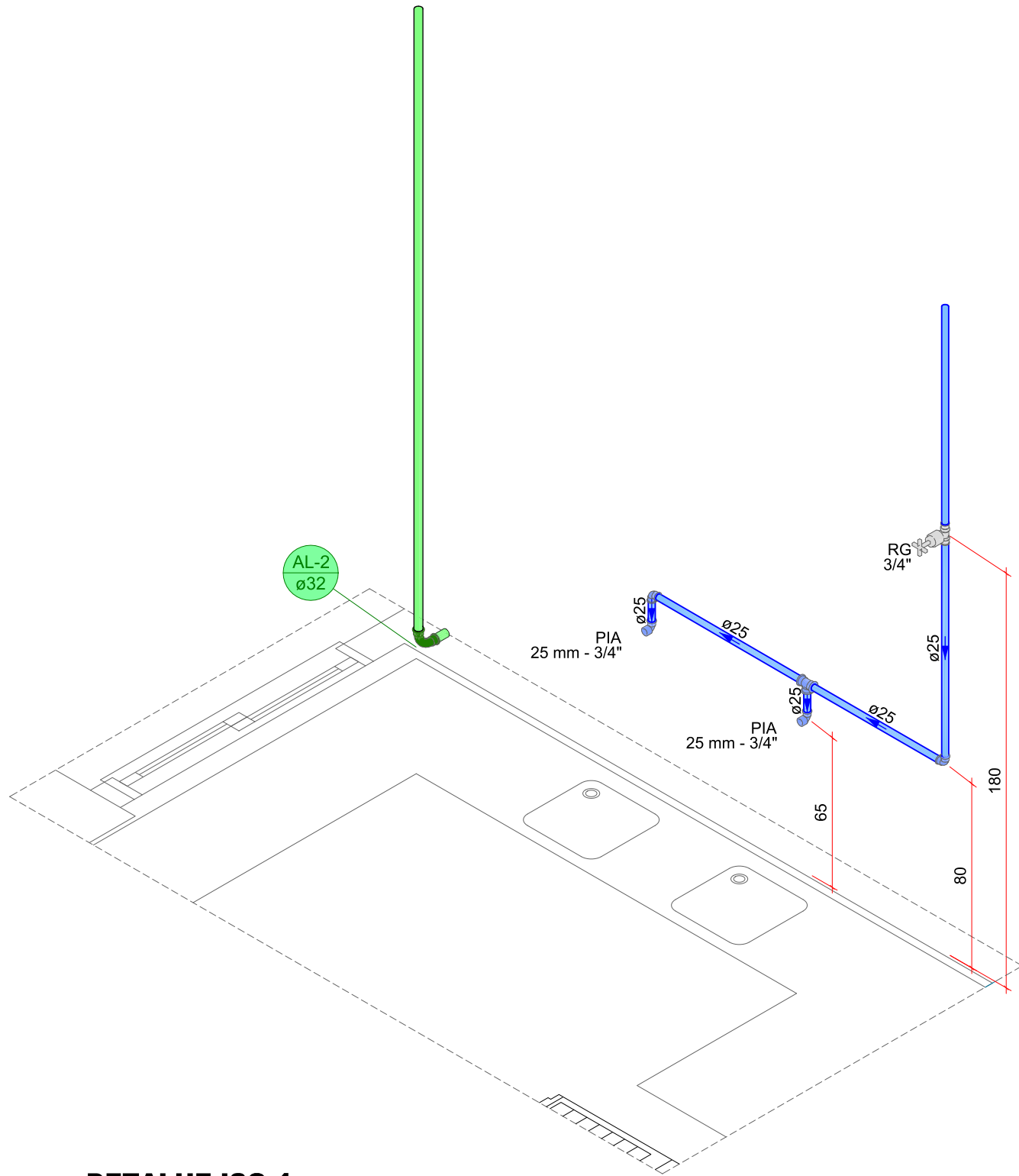

DETALHE ISO 4
1:25

Legenda das indicações - Pavimento	
LV	Lavatório com joelho de 90° - 25 mm - 1/2"
RG	Registro de gaveta c/canopla cromada c/PVC soldável - 3/4"
VS	Vaso sanitário com caixa acoplada - 3/4"

Legenda das indicações - Pavimento	
LV	Lavatório com joelho de 90° - 25 mm - 1/2"
RG	Registro de gaveta c/canopla cromada c/PVC soldável - 3/4"
VS	Vaso sanitário com caixa acoplada - 3/4"

Legenda das indicações - Pavimento	
PIA	Pia de cozinha com joelho de 90° - 25 mm - 3/4"
RG	Registro de gaveta c/canopla cromada c/PVC soldável - 3/4"

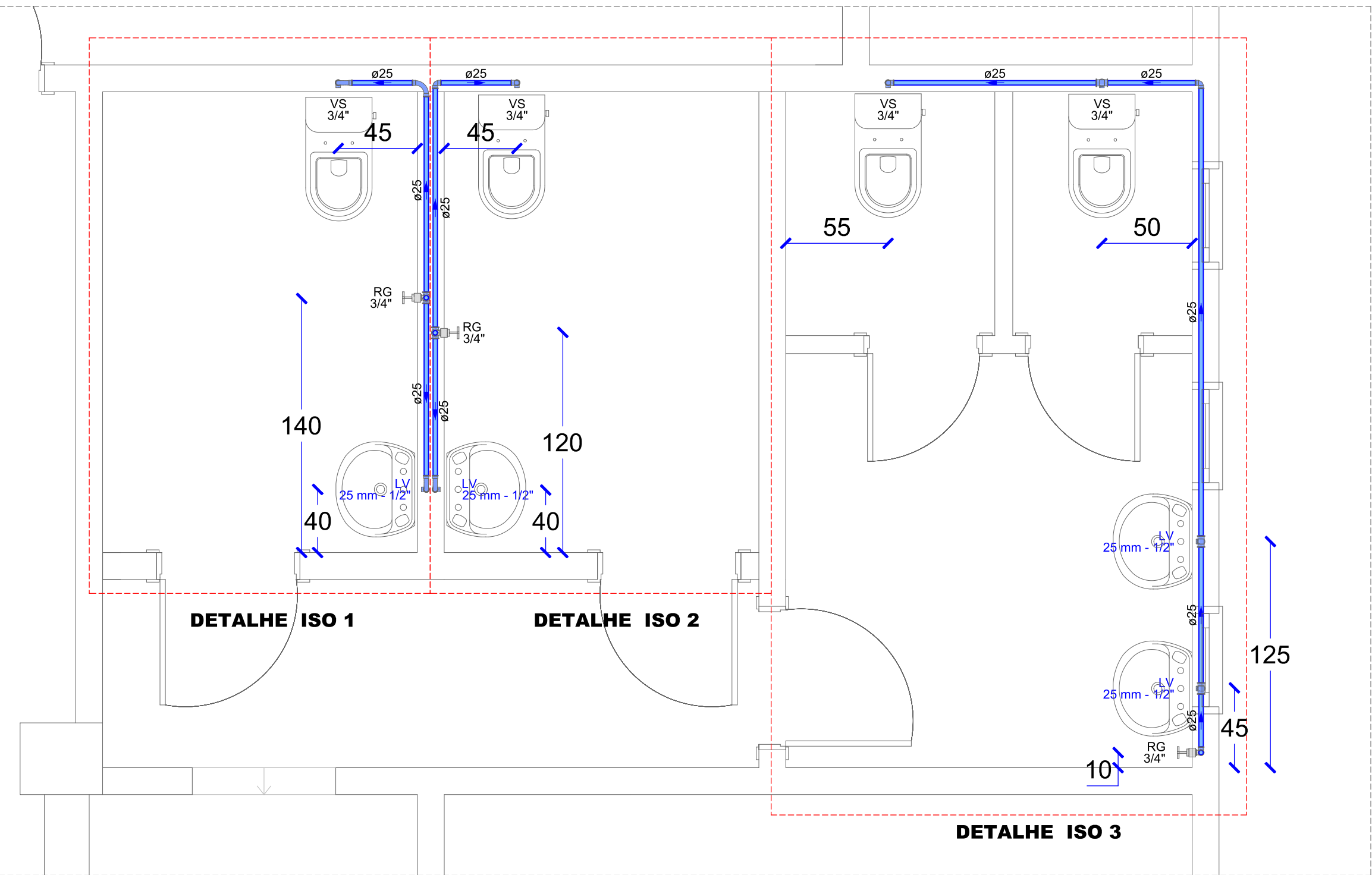

DETALHE
1:25

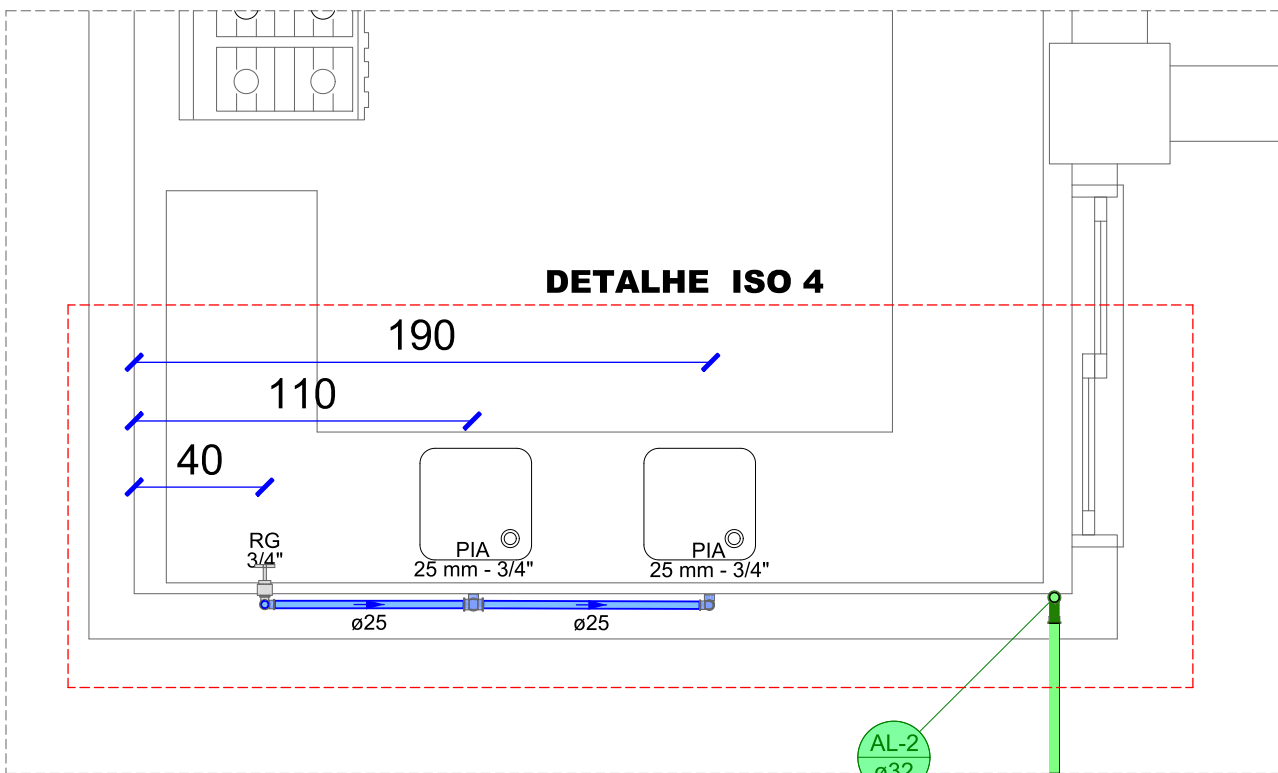

DETALHE HID-12
1:25

			
PREFEITURA MUNICIPAL DE SÃO BORJA-RS			
SEC. MUN. DE PLANEJAMENTO ORÇAMENTO E PROJETOS			
DEPARTAMENTO DE PROJETOS E EDIFICAÇÕES			
CENTRO ADMINISTRATIVO SALVADOR LIONÇO PEREIRA ALVAREZ - RUA VEREADOR EURICO BATISTA DA SILVA,N.º 64. - SÃO BORJA/RS			
CRAS PASSO			
PROPRIETÁRIO:		GESTÃO 2025/2029	
MUNICÍPIO DE SÃO BORJA		PREFEITO: JOSÉ LUIZ RODRIGUES MACHADO	
RESPONSÁVEL TÉCNICO:		COORDENADORA DO D.P.E.: ANA MARIA BELLADONA	
RUI ANDERSON PEREIRA BRANDÃO CREA RS 256534		DIRETORA DO D.P.E.: LUANA PORTUGUES MEZZOMO	
TIPO: PROJETO HIDROSSANITÁRIO			
ENDEREÇO: RUA ALBERTO BENEVENUTO, 680, BAIRRO: PASSO.		MUNICÍPIO: SÃO BORJA-RS	
ESCALA: INDICADA	DATA: SET/2025	ASSUNTO: DETALHAMENTO DOS PONTOS DE ÁGUA FRIA E DET. ISOMÉTRICOS	Nº PRANCHA: 06
REVISÃO: _____		PLANO DE TRABALHO:	
DATA: _____			
LOCAL DO ARQUIVO: _____			